

Le spécialiste de l'hygiène et du transfert





**Le spécialiste de l'hygiène
et du transfert pour un
confort optimal**

Sommaire

Introduction	05
Chaises de douche-toilette	07
Brancards de douche	22
Tables d'habillage	29
Verticalisateur actif	30
Tableau de la valeur ajoutée	34
Accessoires	38
StatMeter	39
Indicateur de mobilité	40





**Conçu pour une
expérience positive
de la douche**

Design néerlandais

des solutions d'hygiène pour une vie facile et digne

Lopital est le spécialiste des solutions d'hygiène et de soins qui rendent la vie plus simple et plus digne. Grâce à l'innovation et au savoir-faire néerlandais, nous concevons des produits qui allient le confort du client à la facilité d'utilisation pour le soignant. Notre exigence en matière de qualité, de durabilité et de protection antibactérienne garantit des soins sûrs et sans effort – **chaque jour**.



Garantie de 60 mois : conçu pour un usage quotidien dans les soins et couvert par une garantie de 60 mois, garantissant des performances fiables.



Entretien sans effort : des soins simplifiés grâce à la fonctionnalité Plug&Play, pour une installation immédiate et une utilisation sans contrainte.



Revêtement antibactérien : une protection efficace et durable contre les germes et les bactéries grâce aux ions d'argent.



Conçu pour la durabilité : une empreinte carbone réduite tout au long du cycle de vie du produit.



Matériaux recyclés : fabriqué avec jusqu'à 75 % d'aluminium recyclé.



Qualité garantie

Tous nos produits sont conçus et fabriqués aux Pays-Bas, garantissant une qualité irréprochable et un savoir-faire d'exception. Et nous en sommes très fiers. De plus, nous offrons une garantie de 60 mois sur l'ensemble de nos produits, pour vous assurer tranquillité d'esprit et entière satisfaction lors de votre achat.

StatMeter®

Le StatMeter est un outil en ligne, développé par LOCOmotion et Lopital, qui aide les soignants à évaluer leur charge statique, à sensibiliser aux risques, et propose des conseils pour prévenir les efforts excessifs ainsi que l'absentéisme.



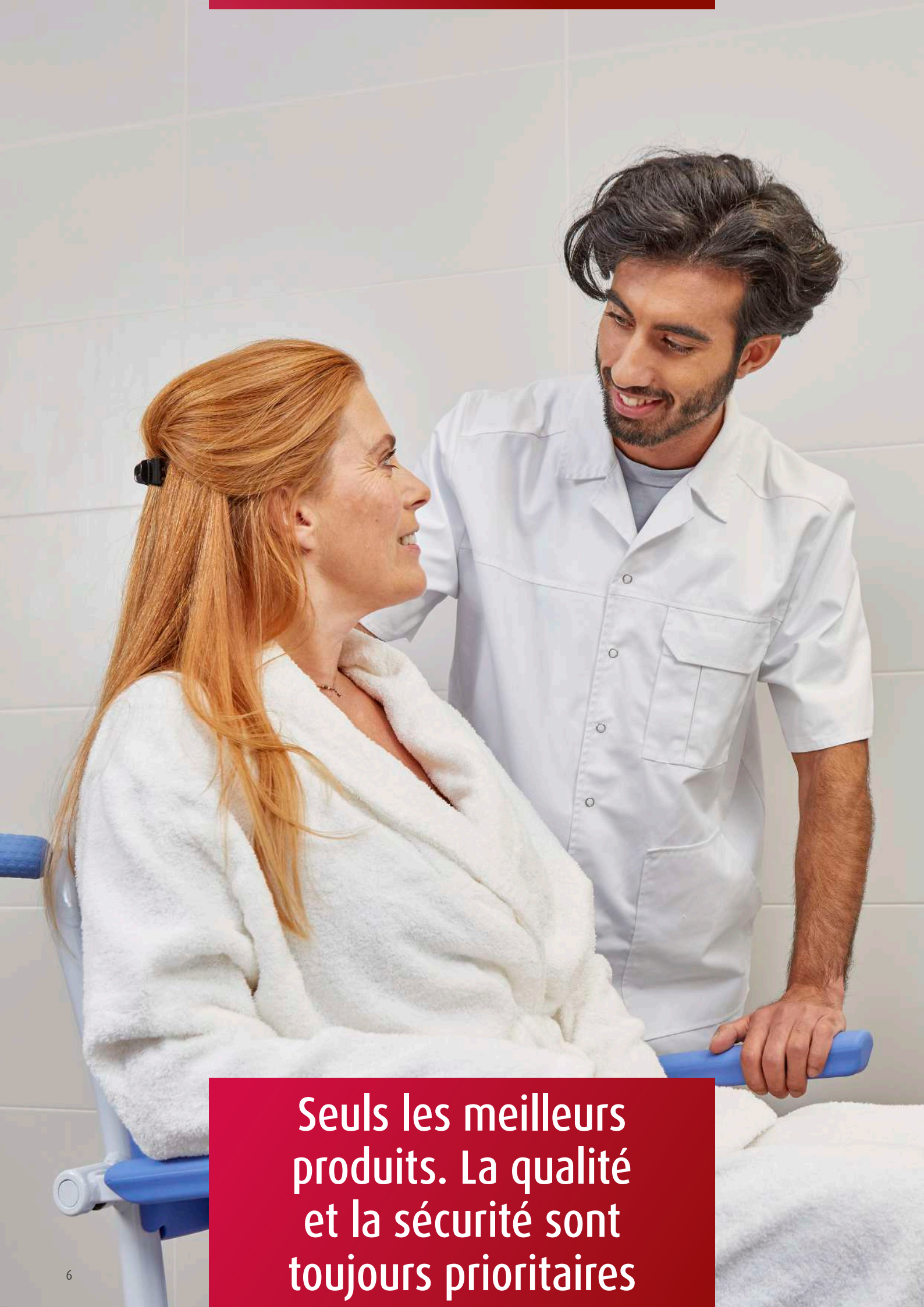

**Seuls les meilleurs
produits. La qualité
et la sécurité sont
toujours prioritaires**

Chaises de douche-toilette

Chez Lopital, nous sommes convaincus que des soins sûrs et dignes commencent par un soutien adapté — tant pour le client que pour le soignant. Nos chaises de douche et de toilette sont conçues pour offrir confort et autonomie aux clients, tout en réduisant la charge physique des soignants.

Les solutions de douche traditionnelles contraignent souvent les soignants à adopter des postures inconfortables, entraînant des tensions statiques au niveau du dos et des épaules. Lopital relève ce défi grâce à des chaises de douche et de toilette ergonomiques et réglables en hauteur. Ces chaises offrent non seulement une expérience plus sûre et plus confortable pour les clients, mais contribuent également à prévenir la surcharge

physique des soignants.

En combinant sécurité, confort et facilité d'utilisation, les chaises de douche et de toilette Lopital participent directement à l'amélioration des conditions de travail dans le secteur de la santé, favorisant un équilibre durable entre des soins de haute qualité et le bien-être des soignants.

Des produits d'hygiène soigneusement conçus, permettant une douche sûre et confortable.

Toutes les aides fabriquées par Lopital sont conformes aux normes applicables aux produits médicaux de Classe I (MDR (EU) 2017/745)



Pour plus d'informations,
visitez notre site web
www.lopital.fr



5100 5100 Nemo

Convient aux personnes à mobilité
très légèrement réduite
à fortement réduite



Fonction d'inclinaison jusqu'à
30° vers l'arrière.



Poignée de commande du système
d'inclinaison.



Équipée en standard d'un support pour
la tête et le cou. Réglable
en hauteur et en profondeur.



Option : Appuie-jambes confort
réglables (Article n° 6960 8026).

Sûre, hygiénique
et confortable.
Facile à incliner pour
un soin optimal.

Voir page 34 pour des accessoires supplémentaires.



Spécifications techniques

Article n°	Description de l'article	Profondeur extérieure	Largeur extérieure	Profondeur intérieure du siège	Largeur intérieure du siège	Hauteur du siège	Charge max. (kg)	Poids du produit en kilos	Inclinaison
5100 5100	Nemo chaise de douche-toilette	100	66	44	47	54	150	24	30°

Dans ce tableau, toutes les mesures sont en centimètres.

5100 5199
Flexo

Convient aux personnes à mobilité
très légèrement réduite
à très réduite



Spécifications techniques

Article n°	Description de l'article	Profondeur extérieure	Largeur extérieure	Profondeur intérieure du siège	Largeur intérieure du siège	Réglage de la hauteur du siège	Charge max. (kg)	Poids du produit en kilos	Inclinaison
5100 5199	Flexo chaise de douche-toilette	104	73	44	47	50 - 105	150	38	20°

Dans ce tableau, toutes les mesures sont en centimètres

Fonctionnelle et simple
depuis 1993.

Voir page 34 pour des accessoires supplémentaires.



Option : Soutien de la tête et du cou.



Contrôle haut/bas par pompe à pied.



Option : Accoudoirs droits.



Option : Appuie-jambes confort réglables (Article n° 6960 8026).

5100 5500
Elexo

Convient aux personnes à mobilité
très légèrement réduite
à très réduite



Réglage de la hauteur sans à-coups et confortable.

Voir page 34 pour des
accessoires supplémentaires.



Accoudoirs rembourrés
indépendants et rabattables
avec verrouillage frontal



Option : Soutien de la tête
et du cou.



Option : Appuie-jambes
confort réglables (Article n° 6960
8026).



Point de charge à couplage
magnétique, ne nécessitant
pas de batterie distincte.

Spécifications techniques

Article n°	Description de l'article	Profondeur extérieure	Largeur extérieure	Profondeur intérieure du siège	Largeur intérieure du siège	Réglage de la hauteur du siège	Charge max. (kg)	Poids du produit en kilos	Inclinaison
5100 5500	Elexo chaise de douche-toilette	104	70	44	47	50 - 105	180	47	20°

Dans ce tableau, toutes les mesures sont en centimètres.

5100 5300

Elexo XXL



Spécifications techniques

Article n°	Description de l'article	Profondeur extérieure	Largeur extérieure	Profondeur intérieure du siège	Largeur intérieure du siège	Réglage de la hauteur du siège	Charge max. (kg)	Poids du produit en kilos	Inclinaison
5100 5300	Elexo XXL chaise de douche-toilette	119	89	54	70	50 - 105	220	71	20°

Dans ce tableau, toutes les mesures sont en centimètres.



Car une bonne hygiène doit aussi être accessible aux clients souffrant d'obésité.

Voir page 34 pour des accessoires supplémentaires.



Siège en deux parties avec ouvertures avant et arrière. Siège à verrouillage par pression facilement amovible.



Repose-pieds pivotants et amovibles. Hauteur réglable. Accoudoirs extensibles et entièrement pivotants.

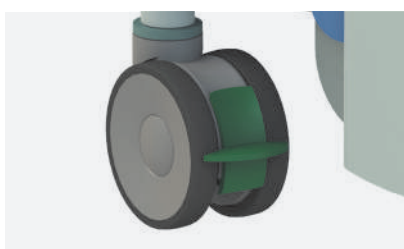

Équipée d'une roue directionnelle.



Option : Soutien de la tête et du cou.

5100 5600

Reflex

avec repose-pieds réglables en hauteur

Convient aux personnes à mobilité très légèrement réduite à très réduite



Confort optimal pour les soignants et les patients.

Voir page 34 pour des accessoires supplémentaires.



Repose-pieds réglables en hauteur.



Point de charge avec couplage magnétique, pas besoin de batterie distincte.



Commandes tactiles faciles à utiliser dans le dossier.

Spécifications techniques

Article n°	Description de l'article	Profondeur extérieure	Largeur extérieure	Profondeur intérieure du siège	Largeur intérieure du siège	Réglage de la hauteur du siège	Repose-pieds réglables en hauteur	Charge max. (kg)	Poids du produit en kilos	Inclinaison
5100 5600	Reflex 5600 chaise de douche-toilette avec repose-pieds réglables en hauteur	106	70	44	47	50 - 100	25	135	53	30°

Dans ce tableau, toutes les mesures sont en centimètres.

5100 5605 Reflex

Convient aux personnes à mobilité très légèrement réduite à très réduite



Spécifications techniques

Article n°	Description de l'article	Profondeur extérieure	Largeur extérieure	Profondeur intérieure du siège	Largeur intérieure du siège	Réglage de la hauteur du siège	Charge max. (kg)	Poids du produit en kilos	Inclinaison
5100 5605	Reflex 5605 chaise de douche-toilette	116	70	44	47	50 - 100	135	53	30°

Dans ce tableau, toutes les mesures sont en centimètres.

Encore plus de possibilités avec la Reflex.

Voir page 34 pour des accessoires supplémentaires.



Option : Appuie-jambes confort réglables (Article n° 6960 8026).



Accoudoirs rembourrés indépendants et rabattables avec verrouillage frontal.



Repose-pieds repliables et pivotants.



5100 5950

Reflex XL

Convient aux personnes à mobilité très légèrement réduite à très réduite



Confort pour les patients plus lourds. Extra robuste, jusqu'à 227 kg.

Voir page 34 pour des accessoires supplémentaires.



Commande manuelle



L'écran affiche des états et des codes d'erreur clairs pour un diagnostic rapide.



Option : Appuie-jambes confort réglables (Article n° 6960 8026).

Spécifications techniques

Article n°	Description de l'article	Longueur extérieure	Largeur extérieure	Profondeur intérieure du siège	Largeur intérieure du siège	Réglage de la hauteur des repose-pieds	Réglage de la hauteur du siège	Charge max. (kg)	Poids du produit en kilos	Inclinaison vers l'arrière	Inclinaison vers l'avant	Réglage de la profondeur de l'appui-tête	Réglage de la longueur de l'appui-tête
5100 5950	Reflex XL chaise de douche-toilette	117	74	44	47	8	47 - 85	227	63	30°	10°	7	12

Dans ce tableau, toutes les mesures sont en centimètres.

5100 5900 Reflex XXL



Spécifications techniques

Article n°	Description de l'article	Profondeur extérieure	Largeur extérieure	Profondeur intérieure du siège	Largeur intérieure du siège	Règlage de la hauteur du siège	Charge max. (kg)	Poids du produit en kilos	Inclinaison vers l'arrière	Inclinaison vers l'avant	Règlage de la profondeur de l'appui-tête	Règlage de la longueur de l'appui-tête
5100 5900	Reflex XXL chaise de douche-toilette	121	84	53	70 - 80	45 - 76	275	70	30°	10°	7	12

Dans ce tableau, toutes les mesures sont en centimètres.

Puissant. Confortable. Fiable.
Extra robuste, jusqu'à 275 kg.

Voir page 34 pour des accessoires supplémentaires.



Accoudoirs séparés, relevables et rembourrés avec barres de soutien avant.



Repose-pieds pivotants et rabattables latéralement.



L'écran affiche des états et des codes d'erreur clairs pour un diagnostic rapide.



FLEXO?

Atteindre une inclinaison maximale de 20° dans la position la plus haute

Charge maximale 150 kg

Siège rembourré avec ouverture du siège

Accoudoirs rabattables rembourrés à verrouillage frontal

Rail pour seau de toilettes ou bassin de lit

Réglage hydraulique simple de la hauteur

Quatre roulettes à double frein

Repose-pieds rabattables avec coussinets pour les mollets

Les repose-pieds touchent le sol dans la position la plus basse



OU REFLEX?

Accoudoirs rabattables
rembourrés à verrouillage frontal

Soutien de la tête et de la nuque,
réglable en hauteur et en profondeur

Siège rembourré avec
ouverture du siège

Commandes tactiles faciles
à utiliser sur le dossier

Repose-jambes et
protection des mollets
réglables en hauteur

Rail pour seau de toilettes
ou bassin de lit

Réglage de la hauteur
par commande électrique

Quatre roulettes
à double frein

Charge maximale 135 kg

5100 5700

Tango

Convient aux personnes à mobilité
très légèrement réduite
à fortement réduite



Spécifications techniques

Article n°	Description de l'article	Profondeur extérieure	Largeur extérieure	Profondeur intérieure du siège	Largeur intérieure du siège	Réglage de la hauteur du siège	Charge max. (kg)	Poids du produit en kilos
5100 5700	Tango chaise de douche-toilette	84	66	44	47	55	180	19

Dans ce tableau, toutes les mesures sont en centimètres.

Fonctionnelle et simple.

Voir page 34 pour des accessoires supplémentaires.



Accoudoirs rabattables.



Repose-pieds repliables et pivotants.



Siège en PU avec ouverture pour les toilettes.



Option : Support pour bassin de lit jetable (Article n° 6950 1110).

5100 5750

Tango XL

Convient aux personnes à mobilité
très légèrement réduite
à fortement réduite



Spécifications techniques

Article n°	Description de l'article	Profondeur extérieure	Largeur extérieure	Profondeur intérieure du siège	Largeur intérieure du siège	Réglage de la hauteur du siège	Charge max. (kg)	Poids du produit en kilos
5100 5750	Tango XL chaise de douche-toilette	109	65	49	56	53	250	27

Dans ce tableau, toutes les mesures sont en centimètres.

La puissance dans la simplicité.
Extra robuste, jusqu'à 250 kg.

Voir page 34 pour des accessoires supplémentaires.



Siège en deux parties avec ouvertures avant et arrière. Siège à verrouillage par pression facilement amovible.



Accoudoirs rabattables.



Repose-pieds pivotants et amovibles. Hauteur réglable.



Option : Appuie-jambes confort réglables (Article n° 6960 8026).



Revêtement antibactérien : une protection efficace et durable contre les germes et les bactéries grâce aux ions d'argent.

5100 5850

Tango XXL

Convient aux personnes à mobilité
très légèrement réduite
à fortement réduite



Soins sûrs et confortables pour
les patients souffrant d'obésité.

Voir page 34 pour des accessoires supplémentaires.

Extra robuste,
jusqu'à 360 kg.



Repose-pieds pivotants et amovibles. Hauteur réglable.
Accoudoirs extensibles et entièrement pivotants.



Siège en deux parties avec ouvertures avant et arrière.
Siège à verrouillage par pression facilement amovible.



Convient aux patients souffrant d'obésité d'un poids jusqu'à
360 kilos.

Spécifications techniques

Article n°	Description de l'article	Profondeur extérieure	Largeur extérieure	Profondeur intérieure du siège	Largeur intérieure du siège	Réglage de la hauteur du siège	Charge max. (kg)	Poids du produit en kilos
5100 5850	Tango XXL chaise de douche-toilette	115	69	53	70 - 80	51	360	34

Dans ce tableau, toutes les mesures sont en centimètres.

Timo

Convient aux personnes à mobilité
très légèrement réduite
à fortement réduite



Spécifications techniques

Article n°	Description de l'article	Profondeur extérieure	Largeur extérieure	Profondeur intérieure du siège	Largeur intérieure du siège	Réglage de la hauteur du siège	Charge max. (kg)	Poids du produit en kilos
5400 6005	Timo tabouret de douche	63	57	49	47	50	135	15
5400 6020	Timo 6020 chaise de douche	63	57	49	47	50	135	15
5400 6021	Timo 6021 chaise de douche-toilette	63	57	49	47	50	135	15
5400 6030	Timo 6030 chaise de douche-toilette	63	57	49	47	54	135	15
5400 6035	Timo 6035 chaise de douche-toilette	91	57	49	47	54	135	16

Dans ce tableau, toutes les mesures sont en centimètres.



5400 6035
Timo 6035 chaise de douche-toilette



5400 6005
Timo tabouret de douche



5400 6030
Timo 6030 chaise de douche-toilette



5400 6020
Timo 6020 chaise de douche



5400 6021
Timo 6021 chaise de douche-toilette

Sûre, hygiénique
et confortable.

Voir page 34 pour des
accessoires supplémentaires.



Siège à verrouillage par pression facilement amovible.



**Innovation et
développement
continu**

Brancards de douche

Pour les clients qui doivent être pris en charge en position allongée, les brancards de douche Lopital offrent une solution sûre et confortable. Ils garantissent des soins d'hygiène dignes tout en facilitant les déplacements et les manipulations pour les soignants.

Les méthodes traditionnelles exigent souvent des levages importants et des postures inconfortables. Nos brancards mobiles et muraux sont conçus pour limiter les transferts et réduire la charge physique, permettant aux soignants de travailler plus près du client de manière ergonomique. Les versions réglables en hauteur – hydrauliques ou électriques – permettent d'aligner le brancard avec le lit afin d'effectuer des transferts horizontaux en toute

fluidité.

En réduisant les levages inutiles et en favorisant, lorsque cela est possible, la participation active du client, les brancards de douche Lopital contribuent à des soins plus sûrs et plus efficaces. Résultat : davantage de confort et d'autonomie pour les clients, ainsi que de meilleures conditions de travail pour les soignants.



Pour plus d'informations,
visitez notre site Web
www.lopital.fr

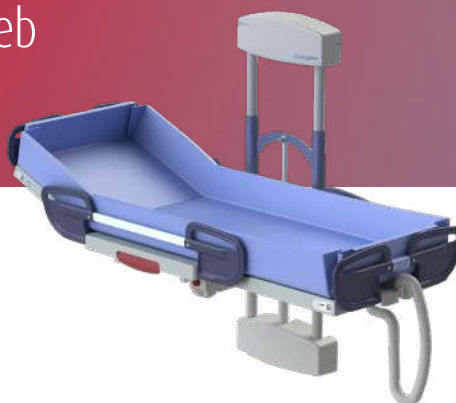
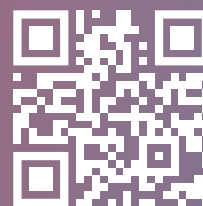

6100 2010 / 6100 2060

Marina Deluxe

Convient aux personnes à mobilité
fortement réduite à très réduite



Marina Deluxe hydraulique.



Marina Deluxe électrique.



Électrique ou au moyen d'un réglage du dossier par ressort à gaz (Marina Deluxe).



Système de freinage semi-centralisé (Marina Deluxe).



Barre latérale avec partie centrale abaissée pour un soin optimal (Marina Deluxe & Basic).

Spécifications techniques

Article n°	Description de l'article	Longueur extérieure	Largeur extérieure	Longueur intérieure	Largeur intérieure	Réglage de la hauteur du plan de couchage	Charge max. (kg)	Poids du produit en kilos
6100 2010	Marina Deluxe hydraulique brancard de douche	186	81	170	70 - 80	45 - 95	227	80
		206		190				
		226		210				
6100 2060	Marina Deluxe électrique brancard de douche	186	81	170	70 - 80	45 - 95	227	80
		206		190				
		226		210				
6720 0010	Matelas Deluxe 186 cm	-	-	170	70	-	-	-
6720 0020	Matelas Deluxe 206 cm	-	-	190	70	-	-	-
6720 0030	Matelas Deluxe 226 cm	-	-	210	70	-	-	-

Dans ce tableau, toutes les mesures sont en centimètres.

6100 2000 / 6100 2050

Marina Basic

Convient aux personnes à mobilité
fortement réduite à très réduite



Léger, confortable
et polyvalent dans
son utilisation.



Marina Basic électrique.



Marina Basic hydraulique.

Brancards de douche

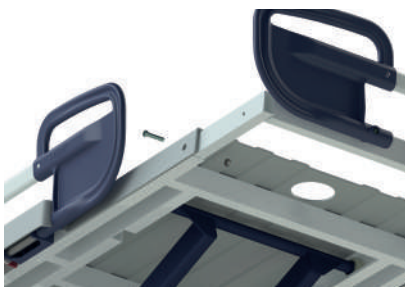

Avec un réglage de longueur intégré en série
(Marina Deluxe & Basic).



Position angulaire (Anti-Trendelenburg)
(Marina Deluxe & Basic).



Boîtier de contrôle de l'arrêt d'urgence (Marina Deluxe &
Basic électrique).

Spécifications techniques

Article n°	Description de l'article	Longueur extérieure	Largeur extérieure	Longueur intérieure	Largeur intérieure	Réglage de la hauteur du plan de couchage	Charge max. (kg)	Poids du produit en kilos
6100 2000	Marina Basic hydraulique brancard de douche	186 206 226	81	170 190 210	70 - 80	45 - 95	227	76
6100 2050	Marina Basic électrique brancard de douche	186 206 226	81	170 190 210	70 - 80	45 - 95	227	76
6720 0005	Matelas Basic 186 cm	-	-	170	70	-	-	-
6720 0015	Matelas Basic 206 cm	-	-	190	70	-	-	-
6720 0030	Matelas Deluxe 226 cm	-	-	210	70	-	-	-

Dans ce tableau, toutes les mesures sont en centimètres.



Confort et soins
en équilibre

6200 4015

Amfora

Convient aux personnes à mobilité
fortement réduite à très réduite



Confort et mobilité en un seul produit.



Revêtement antibactérien : une protection efficace et durable contre les germes et les bactéries grâce aux ions d'argent.



6200 4015

Amfora hydraulique
brancard de douche

Spécifications techniques

Article n°	Description de l'article	Longueur extérieure	Largeur extérieure	Longueur intérieure	Largeur intérieure	Réglage de la hauteur du plan de couchage	Charge max. (kg)	Poids du produit en kilos
6200 4015	Amfora hydraulique brancard de douche	190	82	180	70	50 - 100	150	63

Dans ce tableau, toutes les mesures sont en centimètres.

6100 2500 / 6100 2505 / 6100 2510

Sirocco Deluxe & Basic

Convient aux personnes à mobilité
fortement réduite à très réduite



Spécifications techniques

Article n°	Description de l'article	Longueur extérieure		Largeur extérieure		Longueur intérieure		Largeur intérieure		Réglage de la hauteur du plan de couchage	Charge max. (kg)	Poids du produit en kilos
6100 2500	Sirocco Basic brancard de douche	186	206	95	170	190	70 - 75	45 - 95	227	71		
6100 2505	Sirocco Basic hauteur fixe brancard de douche	186	206	95	170	190	70 - 75	-	150	75		
6100 2510	Sirocco Deluxe brancard de douche	186	206	95	170	190	70 - 75	45 - 95	227	73		
6720 0005	Matelas Basic 186 cm	-	-	-	170	70	-	-	-	-		
6720 0015	Matelas Basic 206 cm	-	-	-	190	70	-	-	-	-		
6720 0010	Matelas Deluxe 186 cm	-	-	-	170	70	-	-	-	-		
6720 0020	Matelas Deluxe 206 cm	-	-	-	190	70	-	-	-	-		

Dans ce tableau, toutes les mesures sont en centimètres.

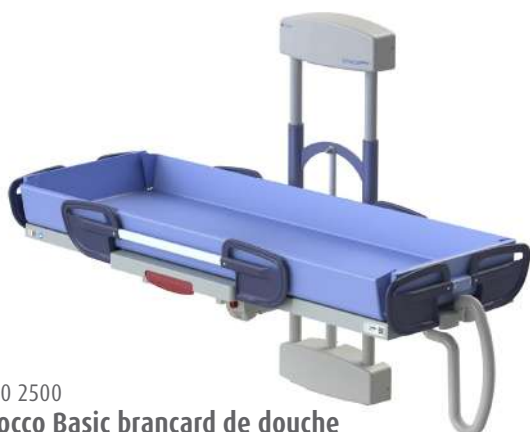

6100 2500
Sirocco Basic brancard de douche
montage mural



6100 2505
Sirocco Basic hauteur fixe brancard de douche
montage mural

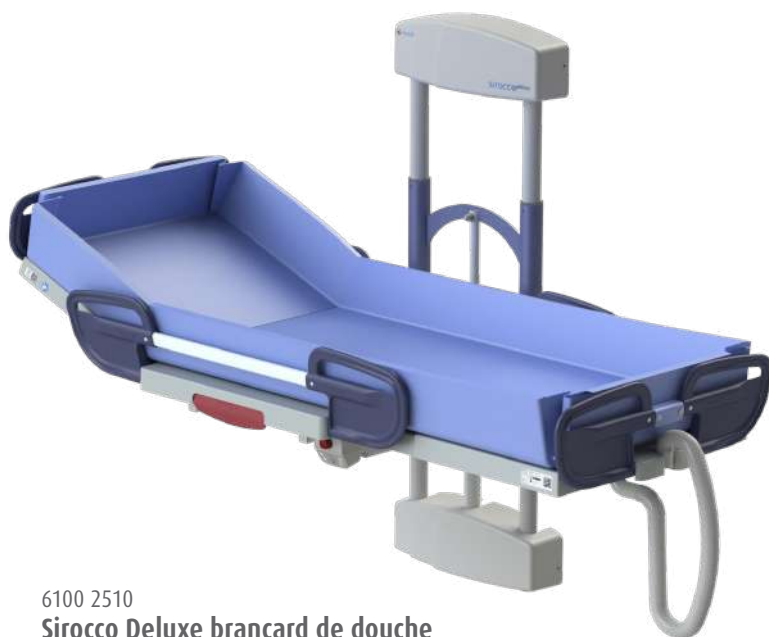

6100 2510
Sirocco Deluxe brancard de douche
montage mural



Avec un réglage de longueur intégré de série
(Sirocco Basic & Deluxe)

6500 4025 / 6500 5030

Vienna Deluxe & Basic

Convient aux personnes à mobilité
fortement réduite à très réduite



Spécifications techniques

Article n°	Description de l'article	Longueur extérieure	Largeur extérieure	Longueur intérieure	Largeur intérieure	Réglage de la hauteur du plan de couchage	Charge max. (kg)	Poids du produit en kilos
6500 4025	Vienna hydraulique table d'habillage	190	82	188	70	56 - 106	150	59
6500 5030	Vienna Deluxe au mur table d'habillage	190	91	188	70	45 - 95	227	75
6500 5035	Vienna Basic au mur hauteur fixe table d'habillage	190	-	188	70	-	150	73

Dans ce tableau, toutes les mesures sont en centimètres.

Un fonctionnement
simple améliore
la facilité d'utilisation.



6500 5030
**Vienna Basic au mur table
d'habillage**



6500 4025
Vienna hydraulique table d'habillage



6500 5035
**Vienna Basic au mur hauteur fixe
table d'habillage**



Revêtement antibactérien : une protection efficace et durable
contre les germes et les bactéries grâce aux ions d'argent.



Lotus – aide active à la station debout

5900 8200 / 5900 8250 / 5900 8270

Lotus

Convient aux personnes à mobilité
très légèrement réduite
à modérément réduite



5900 8200
Lotus

- Les modèles Lotus et Lotus XL sont conçus pour des utilisateurs mesurant en moyenne entre 1.70 et 1.95 m.
- Le modèle Lotus Compact est conçu pour des utilisateurs mesurant en moyenne entre 1.35 et 1.70 m.



Lotus et Lotus Compact :

- Capacité de levage max. 200 kg

Lotus XL:

- Capacité de levage max. 227 kg
- Espace extra large entre les coques d'assise

Lotus, Lotus Compact et Lotus XL:

- Parties d'assise escamotables avec verrouillage rapide
- Écartement mécanique des pieds.
- Angle d'assise idéal
- Plaque de base solide
- Deux roues pivotantes à freins
- Repose-jambes réglable en hauteur
- Revêtement antibactérien sur le cadre

Verticalisateur actif

Spécifications techniques

Article n°	Description de l'article	Matériau	Capacité de levage	Longueur x largeur x hauteur	Largeur des jambes	Extension mécanique de la base	Poids en kg	Longueur du client
5900 8200	Lotus verticalisateur actif	acier	200 kg	96 cm x 66 cm x 110 cm	66 cm	49 cm - 86 cm	32	170 cm - 195 cm
5900 8250	Lotus Compact verticalisateur actif	acier	200 kg	96 cm x 66 cm x 101 cm	66 cm	49 cm - 86 cm	32	135 cm - 170 cm
5900 8270	Lotus XL verticalisateur actif	acier	227 kg	102 cm x 74 cm x 110 cm	74 cm	57 cm - 94 cm	36	170 cm - 195 cm

Lotus.
Relevez-vous
en toute simplicité.

Convient aux personnes à mobilité
très légèrement réduite
à modérément réduite



5900 8250
Lotus Compact



5900 8270
Lotus XL



Pièces de siège rotatives.

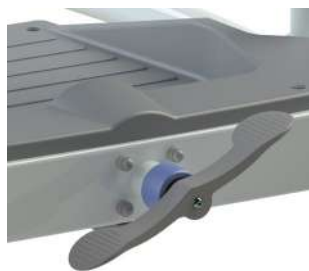

Écartement mécanique de la base.



Lotus et Lotus Compact



Lotus XL



Points de contact variables.

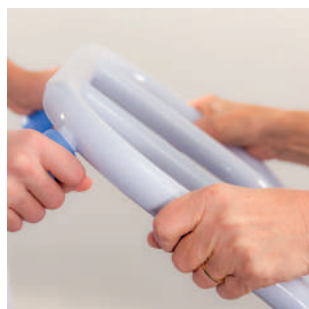

Blocage des roues.



Support confortable pour les jambes inférieures.



Solutions d'hygiène
complètes

Valeur ajoutée des chaises de douche et de toilettes avec table

Article n°	Description de l'article	Réglable hydraulique / électrique ou fixe	Mobile	Hauteur réglable	Soutien de la tête et du cou	Mécanisme d'inclinaison	Douche	Toilettes	Confort PUR	Durée de vie technique de 10 ans minimum*	Siège amovible à verrouillage rapide	Accoudoirs avec verrouillage frontal	Peut être déplacé sur les toilettes	Obésité
5100 5100	Nemo chaise de douche-toilette	pneumatique	•		•	•	•	•	•	•		option	•	
5100 5199	Flexo chaise de douche-toilette	hydraulique	•	•	option		•	•	•	•		•	•	
5100 5500	Elexo chaise de douche-toilette	électrique	•	•	option		•	•	•	•		•	•	
5100 5300	Elexo XXL chaise de douche-toilette	électrique	•	•	option		•	•	•	•	•		•	•
5100 5600	Reflex 5600 chaise de douche-toilette avec repose-pieds réglables en hauteur	électrique	•	•	•	•	•	•	•	•		•	•	
5100 5605	Reflex 5605 chaise de douche-toilette	électrique	•	•	•	•	•	•	•	•		•	•	
5100 5900	Reflex XXL chaise de douche-toilette	électrique	•	•	•	•	•	•	•	•	•	•	•	•
5100 5950	Reflex XL chaise de douche-toilette	électrique	•	•	•	•	•	•	•	•	•	•	•	•

Pour des instructions et des démonstrations, rendez-vous sur : www.lophospital.com/videos



5100 5100
Nemo chaise de douche-toilette



5100 5199
Flexo chaise de douche-toilette



5100 5500
Elexo chaise de douche-toilette



5100 5300
Elexo XXL chaise de douche-toilette



5100 5600
Reflex 5600 chaise de douche-toilette avec repose-pieds réglables en hauteur



5100 5605
Reflex 5605 chaise de douche-toilette



5100 5950
Reflex XL chaise de douche-toilette



5100 5900
Reflex XXL chaise de douche-toilette

* La durée de vie technique n'est garantie qu'avec une utilisation et un entretien corrects, conformément aux instructions du fournisseur.

Article n°	Description de l'article	Réglable par système hydraulique/électrique ou fixe pneumatique	Mobile	Hauteur réglable	Soutien de la tête et du cou	Mécanisme d'inclinaison	Douche	Toilettes	Confort PUR	Siège amovible à verrouillage rapide	Durée de vie technique de 10 ans minimum*	Accoudoirs avec verrouillage frontal	Peut être déplacé sur les toilettes	Obésité
5100 5700	Tango chaise de douche-toilette	fixe	•		option		•	•	•		•	option	•	
5100 5750	Tango XL chaise de douche-toilette	fixe	•		option		•	•	•	•	•		•	•
5100 5850	Tango XXL chaise de douche-toilette	fixe	•		option		•	•	•	•	•		•	•
5400 6005	Timo tabouret de douche	fixe					•		•	•	•	option		
5400 6020	Timo 6020 chaise de douche	fixe					•		•	•	•	option		
5400 6021	Timo 6021 chaise de douche-toilette	fixe					•	•	•	•	•	option	•	
5400 6030	Timo 6030 chaise de douche-toilette	fixe	•				•	•	•	•	•	option	•	
5400 6035	Timo 6035 chaise de douche-toilette	fixe	•				•	•	•	•	•	option	•	

Pour des instructions et des démonstrations, rendez-vous sur : www.lopital.com/videos



5100 5700
Tango chaise de douche-toilette



5100 5750
Tango XL chaise de douche-toilette



5100 5850
Tango XXL chaise de douche-toilette



5400 6005
Timo tabouret de douche



5400 6020
Timo 6020 chaise de douche



5400 6021
Timo 6021 chaise de douche-toilette



5400 6030
Timo 6030 chaise de douche-toilette



5400 6035
Timo 6035 chaise de douche-toilette

* La durée de vie technique n'est garantie qu'avec une utilisation et un entretien corrects, conformément aux instructions du fournisseur

Chariots de douche, brancards de douche table d'habillage à valeur ajoutée



6100 2010
Marina Deluxe hydraulique
brancard de douche



6100 2060
Marina Deluxe électrique brancard
de douche



6100 2000
Marina Basic hydraulique brancard
de douche



6100 2050
Marina Basic électrique brancard
de douche



6100 2500
Sirocco Basic brancard de douche
montage mural



6100 2505
Sirocco Basic hauteur fixe
brancard de douche
montage mural



6100 2510
Sirocco Deluxe brancard de douche
montage mural



6100 3070
Stylex hydraulique brancard de
douche



6200 4015
Amfora hydraulique brancard de
douche



6500 4025

Vienna hydraulique table d'habillage



6500 5030

Vienna Deluxe au mur table d'habillage



6500 5035

Vienna Basic au mur hauteur fixe table d'habillage

Article n°	Description de l'article	Réglable hydraulique / électrique ou fixe	Mobile	Hauteur réglable	Mécanisme d'inclinaison	Dossier réglable	Système de freinage semi-centralisé	Réglage vertical de la hauteur	Bloc-batterie externe supplémentaire	Design moderne	Durée de vie technique de 10 ans minimum*	Aluminium léger	Oreiller confort	À montage mural	Obésité
6100 2010	Marina Deluxe hydraulique brancard de douche	hydraulique	•	•	•	•	•	•		•	•	•	•		•
6100 2060	Marina Deluxe électrique brancard de douche	électrique	•	•	•	•	•	•	option	•	•	•			•
6100 2000	Marina Basic hydraulique brancard de douche	hydraulique	•	•	•			•		•	•	•	•		•
6100 2050	Marina Basic électrique brancard de douche	électrique	•	•	•			•	option	•	•	•			•
6100 2500	Sirocco Basic brancard de douche	électrique		•				•	option	•	•		•	•	•
6100 2505	Sirocco Basic hauteur fixe brancard de douche	fixe								•	•			•	
6100 2510	Sirocco Deluxe brancard de douche	électrique		•		•		•	option	•	•		•	•	•
6100 3070	Stylex hydraulique brancard de douche	hydraulique	•	•		•				•	•				
6200 4015	Amfora hydraulique brancard de douche	hydraulique	•	•		•				•	•				
6500 4025	Vienna hydraulique table d'habillage	hydraulique	•	•		•				•	•				
6500 5030	Vienna Deluxe au mur table d'habillage	électrique		•		•		•	option	•	•			•	•
6500 5035	Vienna Basic au mur hauteur fixe table d'habillage	fixe								•	•			•	

Pour des instructions et des démonstrations, rendez-vous sur : www.lophospital.com/videos

* La durée de vie technique n'est garantie qu'avec une utilisation et un entretien corrects, conformément aux instructions du fournisseur.

Accessoires pour chaises de douche et de toilettes

Article n°	Description de l'article	Nemo	Flexo	Elexo	Elexo XXL	Reflex 5100 5600	Reflex 5100 5605	Reflex XL	Reflex XXL	Tango	Tango XL	Tango XXL
6840 5500	Appui-tête réglable		•	•	•					•	•	•
6840 5661	Accoudoir fermeture avant avec à double verrouillage	•	•	•		•	•			•		
6975 8044	Ceinture de sécurité avec boucle en plastique pour chaise	•	•	•	•	•	•	•		•	•	•
6950 1104	Bassin avec couvercle en plastique	•	•	•	•	•	•	•	•	•	•	•
6950 1110	Plaque d'adaptation pour contre-dépouille jetable	•	•	•	•	•	•	•	•	•	•	•
6950 5624	Dossier Platilon	•	•	•		•	•			•		
6950 5625	Siège Platilon Modèle en U	•	•	•		•	•			•		
6960 5198	Jeu de repose-pieds court	•	•	•	•		•					
6960 8026	Jeu de supports de jambes Confortables, amovibles et réglables	•	•	•			•	•			•	
6975 8045	Ceinture de sécurité 4 points pour chaise	•	•	•	•	•	•	•	•	•	•	•
7500 5693	Augmenter la douille 30 mm (toutes les chaises sauf XL/XXL)	•	•	•		•	•			•		
6840 5678	Dossier Reflex + commande manuelle filaire					•	•					



6840 5500 / 6840 5510
Appui-tête réglable + Support pour l'appui-tête

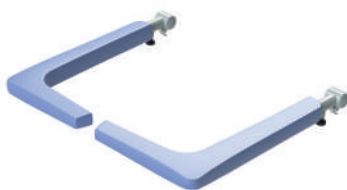

6840 5661
Accoudoir fermeture avant avec à double verrouillage bleu complet



6975 8044
Ceinture de sécurité avec boucle en plastique pour chaise



6950 1104
Bassin avec couvercle en plastique



6950 5624 / 6950 5625
Dossier Platilon/ Siège Platilon Modèle en U



6950 1110
Plaque d'adaptation pour contre-dépouille jetable



6960 8026
Jeu de supports de jambes confortables, amovibles et réglables



6975 8045
Ceinture de sécurité 4 points pour chaise



7500 5693
Augmenter la douille 30 mm

Rendez la charge statique visible avec le StatMeter

Le **StatMeter** est un outil en ligne gratuit, développé par **LOCOmotion** et Lopital, qui aide les soignants à mieux comprendre leur propre charge physique.

- 💡 À compléter individuellement ou en équipe
- 💡 Analyse personnalisée des risques et pistes d'amélioration
- 💡 Aucune conservation de données personnelles

« On ne le ressent pas immédiatement. Cela s'installe progressivement. Jusqu'à ce qu'il soit trop tard. » – Nico Knibbe, spécialiste du mouvement chez LOCOmotion.



De la prise de conscience à l'action – le plan d'amélioration 3x3

Après avoir complété le StatMeter, des pistes d'amélioration émergent immédiatement. Chaque collaborateur choisit trois actions personnelles sur lesquelles il ou elle souhaite se concentrer. L'équipe détermine ensuite ensemble trois améliorations à mettre en œuvre au niveau du service. Ensemble, ces actions constituent **le plan d'amélioration 3x3**.



Se lancer vers des pratiques de travail saines dans le secteur de la santé

Que vous soyez ergonomiste, responsable d'équipe ou soignant, le StatMeter vous aide à engager la discussion sur des pratiques de travail plus saines. Un petit investissement en temps pour un impact majeur sur la satisfaction au travail et l'employabilité.

StatMeter



Lancez-vous dès aujourd'hui : www.stat-meter.com



Envie d'en savoir plus ? Consultez www.lopmotion.com ou contactez-nous.





	Classe A	Classe B	Classe C	Classe D	Classe E
Flexo chaise de douche-toilette	•	•	•	•	•
Elexo chaise de douche-toilette	•	•	•	•	•
Elexo XXL chaise de douche-toilette	•	•	•	•	•
Reflex 5600 chaise de douche-toilette	•	•	•	•	•
Reflex 5605 chaise de douche-toilette	•	•	•	•	•
Reflex XL chaise de douche-toilette	•	•	•	•	•
Reflex XXL chaise de douche-toilette	•	•	•	•	•
Nemo chaise de douche-toilette	•	•	•	•	
Tango chaise de douche-toilette	•	•	•	•	
Tango XL chaise de douche-toilette	•	•	•	•	
Tango XXL chaise de douche-toilette	•	•	•	•	
Timo chaise de douche-toilette	•	•	•	•	
Lotus verticalisateur actif	•	•	•		
Lotus XL verticalisateur actif	•	•	•		
Lotus Compact verticalisateur actif	•	•	•		
Marina Basic hydraulique brancard de douche				•	•
Marina Deluxe hydraulique brancard de douche				•	•
Marina Basic électrique brancard de douche				•	•
Marina Deluxe électrique brancard de douche				•	•
Sirocco Basic brancard de douche				•	•
Sirocco Basic hauteur fixe brancard de douche				•	•
Sirocco Deluxe brancard de douche				•	•
Amfora hydraulique brancard de douche				•	•
Vienna Basic hydraulique table d'habillage				•	•
Vienna Deluxe au mur table d'habillage				•	•



Pour plus d'informations, visitez également notre site web : www.lopital.fr
 Lopital Nederland B.V., Laarakkerweg 9, 5061 JR Oisterwijk
 Tel +31 (0)13 52.39.300, E-mail info@lopital.nl, www.lopital.nl

Copyright © 2026 Lopital. All rights reserved.



ISO CERTIFIED
9001 - 13485 - 14001

MADE IN
THE NETHERLANDS

